

院内がん登録統計 (2021年症例)

院内がん登録 腫瘍別登録件数

腫瘍部位	件数
口腔・咽頭 (C00-C14)	56
食道 (C15)	18
胃 (C16)	150
大腸 (C18-C20)	299
肝臓 (C22)	50
胆のう・胆管 (C23-C24)	28
膵臓 (C25)	62
喉頭 (C32)	12
肺 (C33-C34)	153
骨・軟部 (C40-C41,C47,C49)	5
皮膚 (黒色腫を含む C44)	25
乳房 (C50)	172
子宮頸部 (C53)	29
子宮体部 (C54)	16
卵巣 (C56)	16
前立腺 (C61)	119
膀胱 (C67)	54
腎・他の尿路 (C64-C66,C68)	36
脳・中枢神経系 (C70.0,C71, C722-C729,C751-C753)	39
甲状腺 (C73)	38
悪性リンパ腫 (形態 : 959-972, 974-975)	49
多発性骨髄腫 (形態 : 973,976)	7
白血病 (形態 : 980-994)	12
他の造血器腫瘍 (C42.1 形態 : 995-998)	19
その他	40
合計	1,504

年齢階層別男女別登録件数

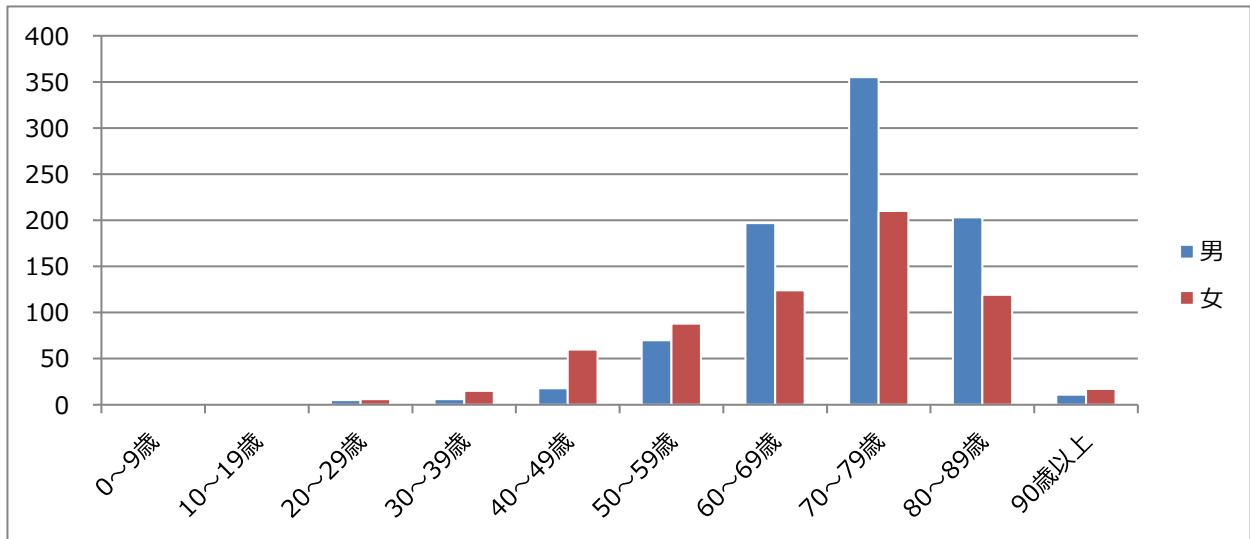

治療前ステージ別登録件数（主要5部位）

	0期	I期	IA期	IB期	II期	IIA期	IIB期	IIC期	III期	IIIA期	IIIB期	IIIC期	IV期	IIVA期	IIVB期	IIVC期	不明	該当なし	合計
胃	/	45	/	/	/	1	10	/	18	/	/	/	/	5	28	/	43	0	150
大腸	28	38	/	/	0	62	6	8	/	3	21	8	3	15	7	10	90	0	299
肝臓	/	/	2	13	5	/	/	/	/	3	0	/	5	1	2	/	17	2	50
肺	0	/	14	2	/	1	6	/	/	13	6	1	0	14	26	/	70	0	153
乳房	19	/	53	/	/	49	16	/	/	3	5	1	6	/	/	/	20	0	172

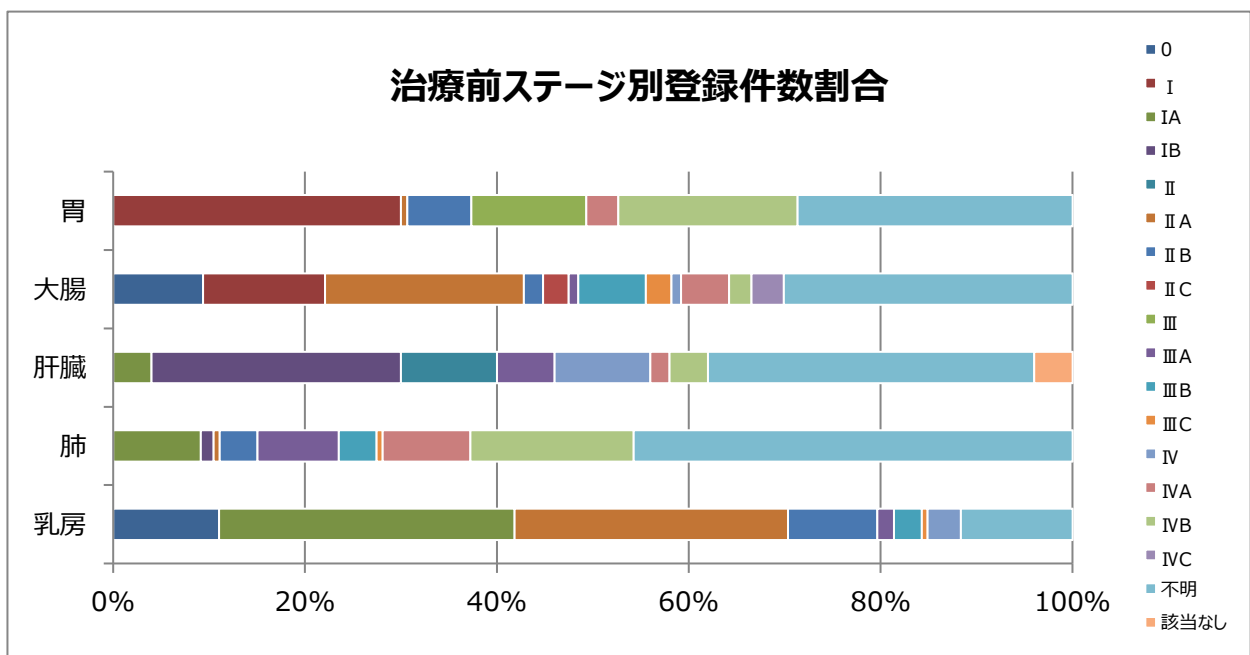

来院経路別登録件数（上位10部位）

	自主的受診	他施設からの紹介	自施設で他疾患の経過観察	その他	不明	合計
全体	122	1,034	310	38	0	1,504
口腔・咽頭	1	45	9	1	0	56
胃	6	96	42	6	0	150
大腸	22	207	62	8	0	299
肝臓	4	37	7	2	0	50
脾臓	5	50	7	0	0	62
肺	5	89	52	7	0	153
乳房	50	109	12	1	0	172
前立腺	9	77	29	4	0	119
膀胱	0	40	14	0	0	54
悪性リンパ腫	4	41	3	1	0	49
その他	16	243	73	8	0	340

来院経路別割合(全体)

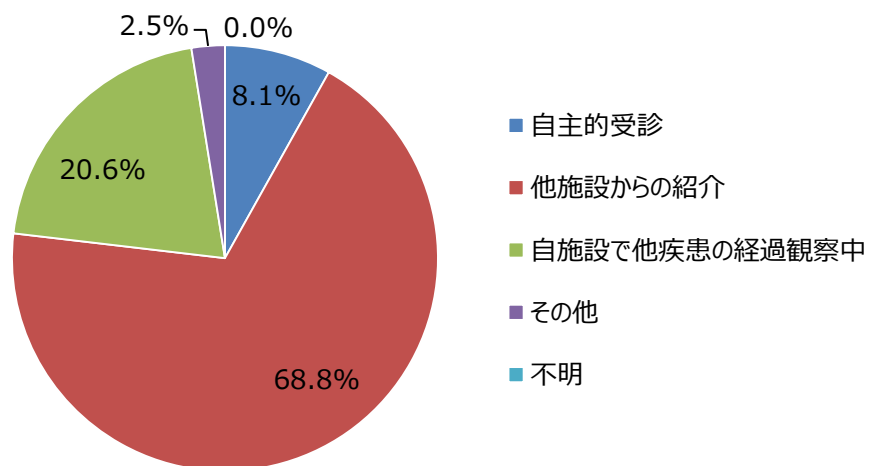

地域別登録件数（主要5部位）

胃

栃木県	119	足利市	106
		佐野市	13
		その他（栃）	0
群馬県	29	太田市	10
		邑楽郡	5
		その他（群）	14
その他の都道府県			2
合計			150

大腸

栃木県	255	足利市	228
		佐野市	26
		その他（栃）	1
群馬県	41	太田市	12
		邑楽郡	13
		その他（群）	16
その他の都道府県			3
合計			299

肝

栃木県	27	足利市	22
		佐野市	4
		その他（栃）	1
群馬県	22	太田市	6
		邑楽郡	5
		その他（群）	11
その他の都道府県			1
合計			50

肺

栃木県	125	足利市	110
		佐野市	13
		その他（栃）	2
群馬県	28	太田市	9
		邑楽郡	8
		その他（群）	11
その他の都道府県			0
合計			153

乳房

栃木県	110	足利市	90
		佐野市	19
		その他（栃）	1
群馬県	62	太田市	30
		邑楽郡	9
		その他（群）	23
その他の都道府県			0
合計			172

その他の部位

栃木県	511	足利市	438
		佐野市	66
		その他（栃）	7
群馬県	158	太田市	55
		邑楽郡	38
		その他（群）	65
その他の都道府県			11
合計			680

診断時住所(全体)

栃木県 (1,147)	足利市	994	群馬県 (340)	太田市	122
	佐野市	141		邑楽郡	78
	その他（栃木）	12		その他（群馬）	140
その他の都道府県			17	総合計	1,504

診断時住所別割合（全体）

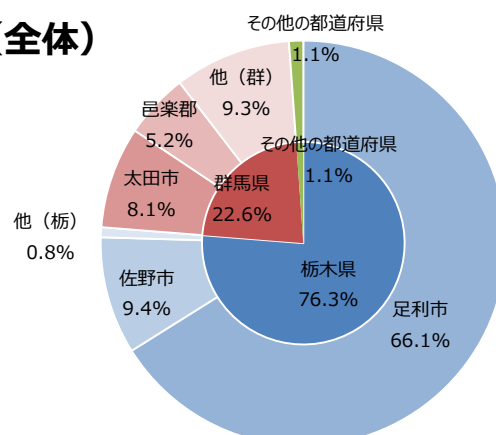

腫瘍別治療行為別登録件数

	治療行為・組み合わせ												合計	
	手術のみ	内視鏡のみ	手術＋内視鏡	放射線のみ	薬物療法のみ	放射線＋薬物	薬物＋その他	手術／内視鏡＋放射線	手術／内視鏡＋薬物	手術／内視鏡＋その他	手術／内視鏡＋放射線＋薬物	他の組み合わせ		治療なし
口腔・咽頭	11	5	2	0	1	5	0	3	4	0	6	0	19	56
食道	0	2	0	1	1	4	0	0	0	0	0	0	10	18
胃	18	38	1	1	13	0	0	0	28	0	0	0	51	150
大腸	81	96	8	2	18	2	0	0	46	0	2	0	44	299
肝臓	12	0	0	0	5	0	6	0	2	1	0	0	24	50
胆のう・胆管	7	0	0	0	6	0	0	0	2	1	0	0	12	28
膵臓	2	0	0	0	19	2	0	0	11	0	0	0	28	62
喉頭	3	3	0	0	0	0	0	1	1	0	2	0	2	12
肺	55	0	0	14	17	5	0	0	12	0	0	0	50	153
骨・軟部	0	0	0	2	0	0	0	0	0	0	0	0	3	5
皮膚（黒色腫を含む）	17	0	0	0	0	0	0	0	0	0	0	0	8	25
乳房	13	0	0	3	7	3	0	7	76	0	38	0	25	172
子宮頸部	14	0	0	2	1	2	0	0	0	0	3	1	6	29
子宮体部	8	0	0	0	0	0	0	0	4	0	0	0	4	16
卵巣	9	0	0	0	1	0	0	0	5	0	0	0	1	16
前立腺	17	0	0	1	66	2	0	0	0	0	1	0	32	119
膀胱	0	24	0	0	0	0	0	0	18	4	0	0	8	54
腎・他の尿路	14	0	0	0	1	0	0	0	1	0	0	0	20	36
脳・中枢神経	8	3	0	0	0	0	0	0	0	0	6	0	22	39
甲状腺	13	0	0	0	1	1	0	0	16	0	0	0	7	38
悪性リンパ腫	7	1	0	2	7	0	0	0	0	0	2	0	30	49
多発性骨髄腫	0	0	0	0	3	0	0	0	0	0	0	0	4	7
白血病	0	0	0	0	1	0	0	0	0	0	0	0	11	12
他の造血器腫瘍	0	0	0	0	2	0	0	0	0	0	0	0	17	19
その他	9	1	0	0	1	0	0	2	7	0	0	0	20	40
合計	318	173	11	28	171	26	6	13	233	6	60	1	458	1,504

※「手術」には、外科的手術・体腔鏡的手術が含まれる

「薬物療法」には、化学療法・内分泌療法が含まれる

「その他」には、免疫療法・BRM・肝動脈塞栓術・アルコール注入療法・温熱療法・焼灼療法・その他の治療が含まれる

「治療なし」には、無治療・経過観察症例が含まれる