

# 院内がん登録統計 (2020年症例)

## 院内がん登録 腫瘍別登録件数

腫瘍部位	件数
口腔・咽頭 (C00-C14)	59
食道 (C15)	33
胃 (C16)	158
大腸 (C18-C20)	300
肝臓 (C22)	50
胆のう・胆管 (C23-C24)	36
膵臓 (C25)	59
喉頭 (C32)	20
肺 (C33-C34)	177
骨・軟部 (C40-C41,C47,C49)	1
皮膚 (黒色腫を含む C44)	25
乳房 (C50)	157
子宮頸部 (C53)	25
子宮体部 (C54)	18
卵巣 (C56)	21
前立腺 (C61)	113
膀胱 (C67)	68
腎・他の尿路 (C64-C66,C68)	39
脳・中枢神経系 (C70.0,C71, C722-C729,C751-C753)	23
甲状腺 (C73)	30
悪性リンパ腫 (形態 : 959-972, 974-975)	56
多発性骨髄腫 (形態 : 973,976)	5
白血病 (形態 : 980-994)	8
他の造血器腫瘍 (C42.1 形態 : 995-998)	17
その他	42
合計	1,540

## 年齢階層別男女別登録件数

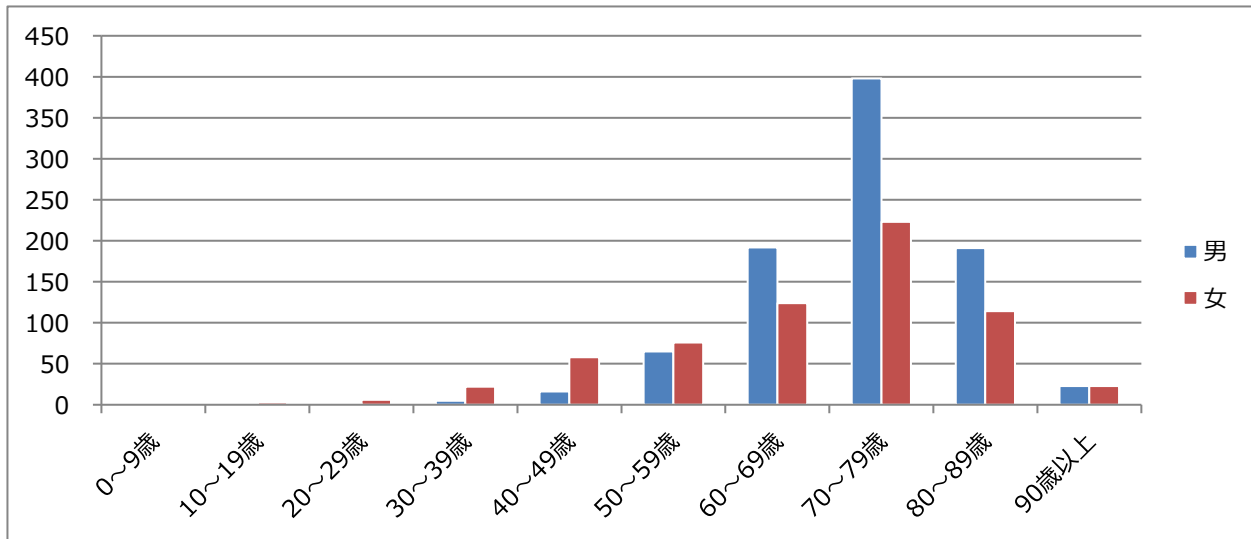

## 治療前ステージ別登録件数（主要5部位）

	0期	I期	IA期	IB期	II期	II A期	II B期	II C期	III期	III A期	III B期	III C期	IV期	IV A期	IV B期	IV C期	不明	該当なし	合計
胃	/	51	/	/	/	3	10	/	20	/	/	/	/	1	34	/	39	0	158
大腸	5	44	/	/	0	64	4	3	/	3	29	3	6	15	5	8	111	0	300
肝臓	/	/	4	9	11	/	/	/	/	2	4	/	3	0	2	/	12	3	50
肺	1	/	25	4	/	2	7	/	/	9	12	4	0	23	19	/	71	0	177
乳房	22	/	41	/	/	28	13	/	/	3	3	1	12	/	/	/	34	0	157

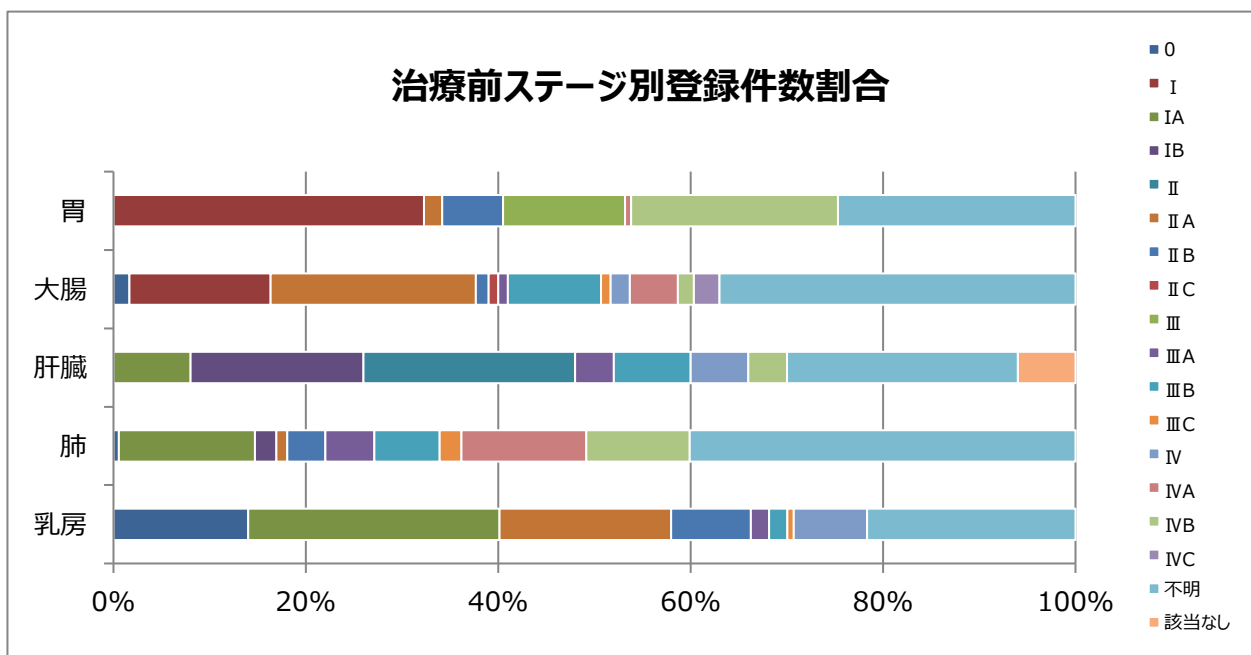

## 来院経路別登録件数（上位10部位）

	自主的受診	他施設からの紹介	自施設で他疾患の経過観察	その他	不明	合計
<b>全体</b>	112	1,050	337	41	0	1,540
口腔・咽頭	1	46	12	0	0	59
胃	11	99	43	5	0	158
大腸	22	218	53	7	0	300
肝臓	0	31	17	2	0	50
脾臓	3	44	11	1	0	59
肺	5	107	55	10	0	177
乳房	33	109	14	1	0	157
前立腺	6	72	29	6	0	113
膀胱	5	53	10	0	0	68
悪性リンパ腫	3	39	13	1	0	56
その他	23	232	80	8	0	343

## 来院経路別割合(全体)

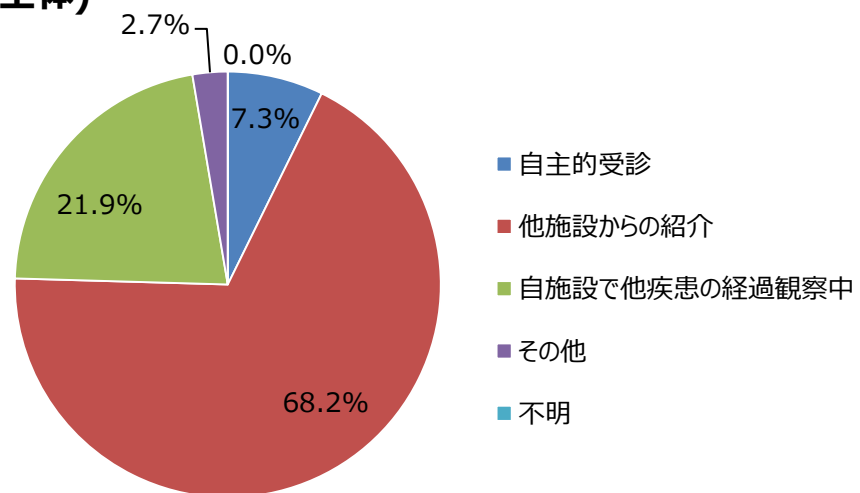

## 地域別登録件数（主要5部位）

## 胃

栃木県	118	足利市	109
		佐野市	9
		その他（栃）	0
群馬県	39	太田市	13
		邑楽郡	9
		その他（群）	17
その他の都道府県			1
合計			158

## 大腸

栃木県	242	足利市	220
		佐野市	21
		その他（栃）	1
群馬県	57	太田市	15
		邑楽郡	9
		その他（群）	33
その他の都道府県			1
合計			300

## 肝

栃木県	30	足利市	27
		佐野市	3
		その他（栃）	0
群馬県	20	太田市	6
		邑楽郡	8
		その他（群）	6
その他の都道府県			0
合計			50

## 肺

栃木県	140	足利市	126
		佐野市	14
		その他（栃）	0
群馬県	35	太田市	13
		邑楽郡	9
		その他（群）	13
その他の都道府県			2
合計			177

## 乳房

栃木県	96	足利市	82
		佐野市	14
		その他（栃）	0
群馬県	57	太田市	21
		邑楽郡	12
		その他（群）	24
その他の都道府県			4
合計			157

## その他の部位

栃木県	496	足利市	425
		佐野市	67
		その他（栃）	4
群馬県	198	太田市	63
		邑楽郡	41
		その他（群）	94
その他の都道府県			4
合計			698

## 診断時住所(全体)

栃木県 (1,122)	足利市	989	群馬県 (406)	太田市	131
	佐野市	128		邑楽郡	88
	その他（栃木）	5		その他（群馬）	187
その他の都道府県			12	総合計	1,540

## 診断時住所別割合（全体）

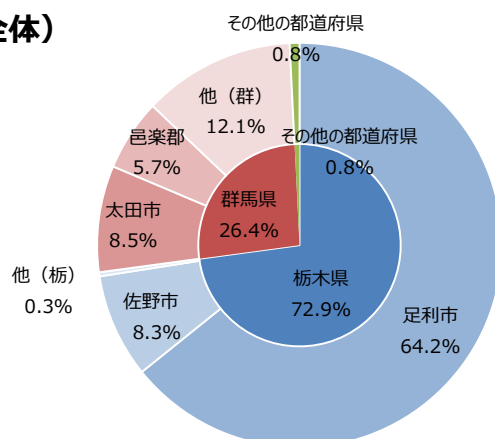

## 腫瘍別治療行為別登録件数

	治療行為・組み合わせ													合計
	手術のみ	内視鏡のみ	手術＋内視鏡	放射線のみ	薬物療法のみ	放射線＋薬物	薬物＋その他	手術／内視鏡＋放射線	手術／内視鏡＋薬物	手術／内視鏡＋その他	手術／内視鏡＋放射線＋薬物	他の組み合わせ	治療なし	
口腔・咽頭	18	0	0	3	1	8	0	1	1	0	0	0	27	59
食道	0	3	0	2	1	13	0	0	2	0	1	0	11	33
胃	30	34	1	1	32	0	0	0	28	1	0	1	30	158
大腸	119	65	7	4	9	4	0	38	10	0	2	0	42	300
肝臓	10	0	0	0	9	1	11	0	0	0	0	1	18	50
胆のう・胆管	6	0	0	0	8	0	0	0	7	0	0	0	15	36
膵臓	7	0	0	0	22	0	0	0	4	0	0	0	26	59
喉頭	4	7	3	1	0	0	0	0	0	0	1	0	4	20
肺	56	0	0	10	30	16	0	0	17	0	2	0	46	177
骨・軟部	0	0	0	0	0	0	0	0	0	0	0	0	1	1
皮膚（黒色腫を含む）	18	0	0	0	0	0	0	0	0	0	0	0	7	25
乳房	14	0	0	3	11	5	0	7	44	0	37	0	36	157
子宮頸部	15	0	0	4	0	0	0	1	0	0	0	1	4	25
子宮体部	5	0	0	0	0	0	1	1	8	0	0	0	3	18
卵巣	10	0	0	1	0	0	0	0	9	0	0	0	1	21
前立腺	12	0	0	0	60	5	0	0	2	0	0	0	34	113
膀胱	0	19	0	0	0	0	0	1	26	8	0	1	13	68
腎・他の尿路	16	0	0	1	3	0	0	0	3	0	0	0	16	39
脳・中枢神経	8	2	0	0	2	1	0	0	0	0	2	0	8	23
甲状腺	8	0	0	0	0	0	0	0	14	0	0	0	8	30
悪性リンパ腫	8	1	0	3	4	0	0	0	0	0	0	1	39	56
多発性骨髄腫	0	0	0	0	2	0	0	0	0	0	0	0	3	5
白血病	0	0	0	0	2	0	0	0	0	0	0	0	6	8
他の造血器腫瘍	0	0	0	0	2	0	1	0	0	0	0	0	14	17
その他	14	0	0	1	1	0	0	2	3	0	1	0	20	42
合計	378	131	11	34	199	53	13	51	178	9	46	5	432	1,540

※「手術」には、外科的手術・体腔鏡的手術が含まれる

「薬物療法」には、化学療法・内分泌療法が含まれる

「その他」には、免疫療法・BRM・肝動脈塞栓術・アルコール注入療法・温熱療法・焼灼療法・その他の治療が含まれる

「治療なし」には、無治療・経過観察症例が含まれる